



# Coordenadoria Municipal de Proteção e Defesa Civil

R. Corveta, 141 - Carandá Bosque - CEP: 79032-590 - F. 2020-1389

protecaoeedefesacivil@gapre.campogrande.ms.gov.br



## PROTEÇÃO E DEFESA CIVIL

### DIVISÃO DE AÇÕES OPERACIONAIS DE DEFESA CIVIL

#### NUCLEO DE ENGENHARIA E OPERAÇÕES

## AUTO DE CONSTATAÇÃO

(VISTORIA REALIZADA COM BASE NA LEI FEDERAL 12.608 DE 10 DE ABRIL DE 2012)

**CADASTRO Nº:** 0041/22      **DATA:** 28/01/22      **HORÁRIO:** 11:15:00      **ROTOCOLO:** 4120  
**SOLICITAÇÃO DE:** Auto de Constatação      **SOLICITANTE:** Cons. Reg. de S. Social - R. MS      **REGIÃO:** Anhanduizinho  
**BAIRRO:** Vila Carvalho      **ENDEREÇO:** Rua Shoei Arakaque      **Nº:** 205  
**CPF:** 9 9174-4923      **AGENTE DE VISTORIA:** João Roberto  
**TELEFONE:** 9 9174-4923      **email:** cress@cress-ms.org.br      **EQUIPE:** S. Neto, Juliano e Nunes

**CURSO D'ÁGUA:** -      **BACIA:** -      **OBS:** Solicitação feita pela Sra. Georgina Munhoz Pereira Leite  
**COORDENADAS GPS:**  
**Latitude:** -      **Longitude:** -      **Alt.:** -

#### ELEMENTOS DO SISTEMA DE DRENAGEM:

**GALERIAS:**      **DIAMETRO:** m      **CANAIS:** -  
**BOCAS DE LOBO:**  
**DIMENSÕES:**      Extensão: - m      Largura: - m  
    Diâmetro: - m

#### COMENTÁRIOS GERAIS:

a) Condições de estabilidade:       BOA       REGULAR       PRECARIA  
b) Inspeção pelo Depto. de Planejamento ?       SIM       NÃO  
c) Ocorrência de acidentes:       SIM       NÃO  
d) Seção da vazão adequada:       SIM       NÃO

#### OBSERVAÇÕES ADICIONAIS:

a) Existem moradores na área?       SIM       NÃO  
b) Quantidade de famílias afetadas       FAMILIA         
c) Quantidade de moradores       ADULTOS       CRIANÇAS  
d) Estão amparadas em algum programa Social ?       SIM       NÃO  
e) Rua asfaltada?       SIM       NÃO  
f) Existem prédios comerciais ?       SIM       NÃO  
g) Existem escolas ?       SIM       NÃO  
h) Linha de coletivos ?       SIM       NÃO  
i) Obstrução de galeria (BL - PV).       SIM       NÃO

#### EM DECORRÊNCIA DE:

Rachaduras, fissuras e umidade apresentada no imóvel.

#### PROVIDÊNCIAS:

É de extrema importância frisar que a situação dos problemas relatados, durante a vistoria ao local, apresenta risco iminente de acidentes, podendo ocasionar tanto danos materiais quanto a pessoas. Sugere-se que sejam reparados com a maior brevidade possível, por profissional habilitado.

COORDENADORIA MUNICIPAL DE PROTEÇÃO E DEFESA CIVIL  
NUCLEO DE ENGENHARIA E OPERAÇÕES  
JOÃO ROBERTO  
MATR.: 898822  
FONE: 7 9174-4923  
ORT 01/RN 7 9174-4923/AREA 121160  
Rua: Corveta, 141 - Carandá Bosque - CEP: 79.032-590  
Fone: 4677 2020-1387  
e-mail: joao.santos@protecao.campogrande.ms.gov.br

RELATÓRIO FOTOGRÁFICO



FOTO 1: Fachada principal



FOTO 2: Acesso principal

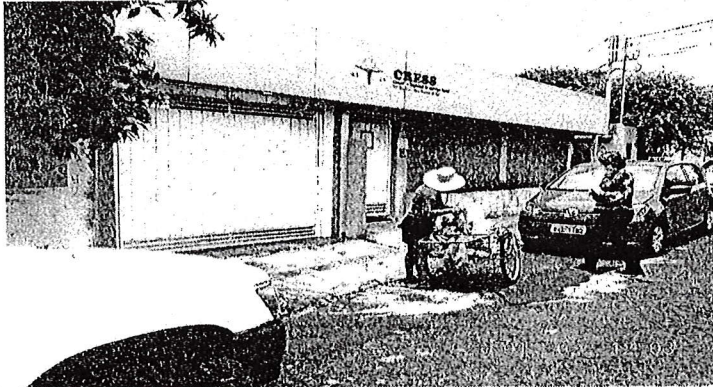

FOTO 3: Infiltrações na parede do imóvel vizinho

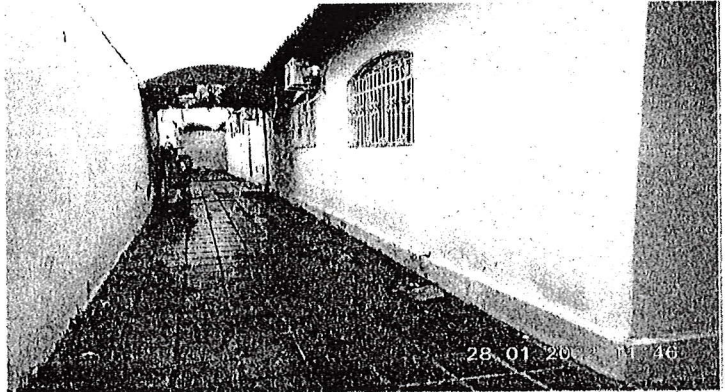

FOTO 4: Trincas na junção de paredes

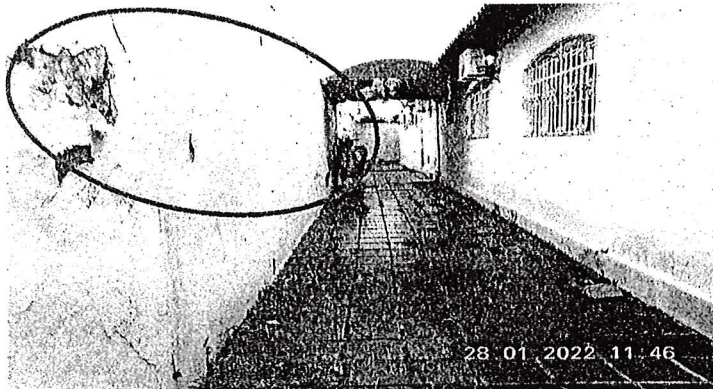

FOTO 5: Trincas na junção de paredes

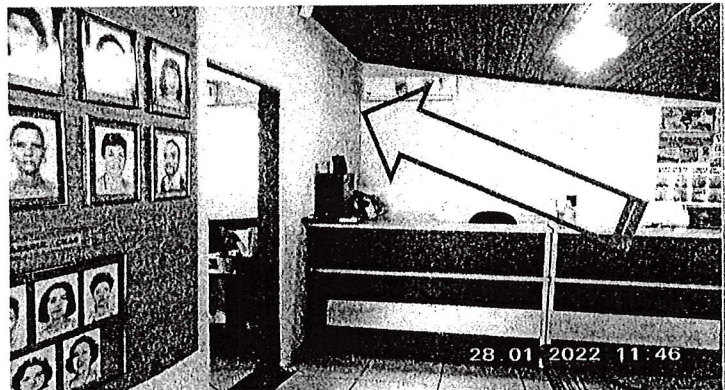

FOTO 6: Fissuras

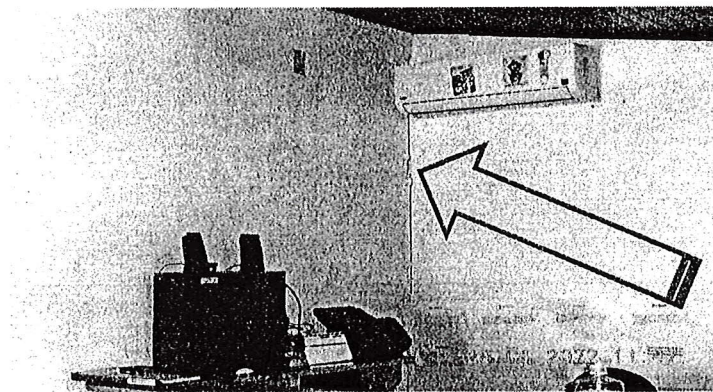

FOTO 7: Fissuras

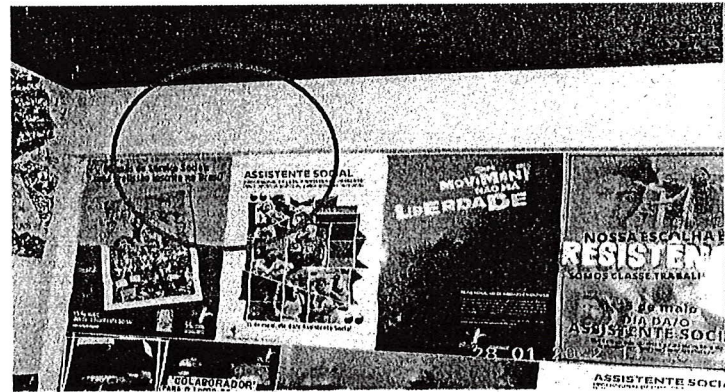

FOTO 8: Umidade proveniente do telhado

MUNICIPAL DE DEFESA CIVIL  
COORDENADORIA DE PROTEÇÃO E DEFESA CIVIL  
R. Corveta, 141 - Carandá Bosque - CEP: 79032-590  
Fone: (67) 2020-1389  
e-mail:protec.defesacivil@gapre.campogrande.ms.gov.br

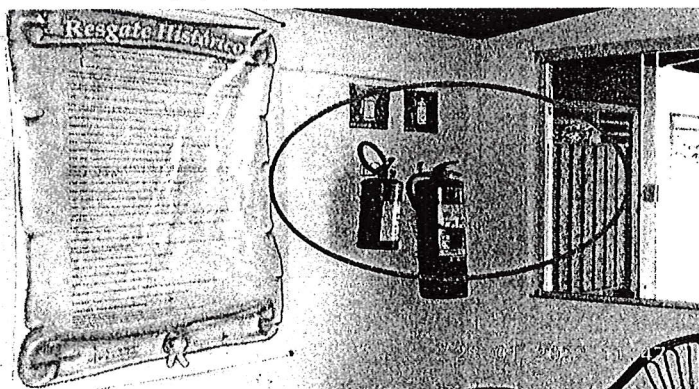
## PROTEÇÃO E DEFESA CIVIL

### RELATÓRIO FOTOGRÁFICO

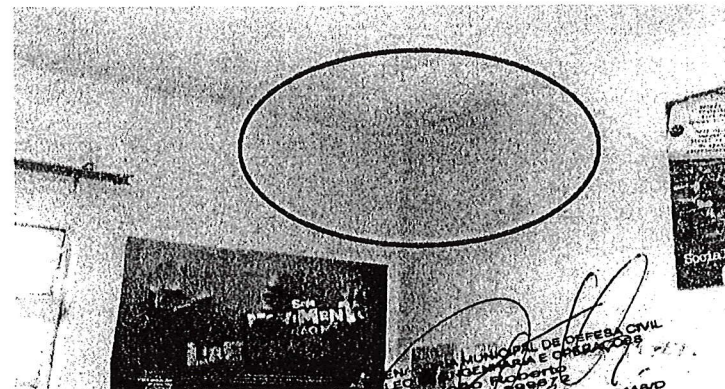

FOTO 17: Fissuras



FOTO 18: Fissuras

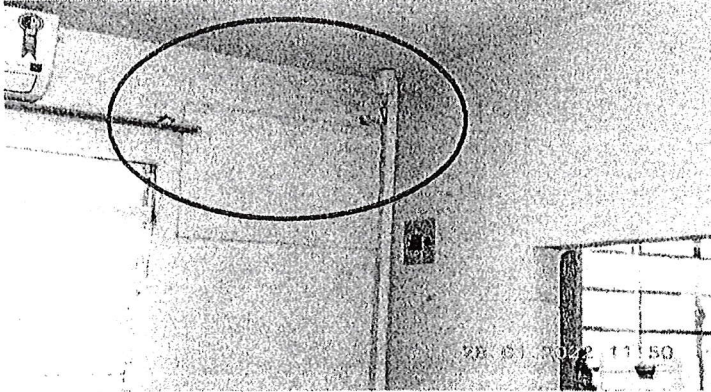

FOTO 19: Risco de queda de revestimento

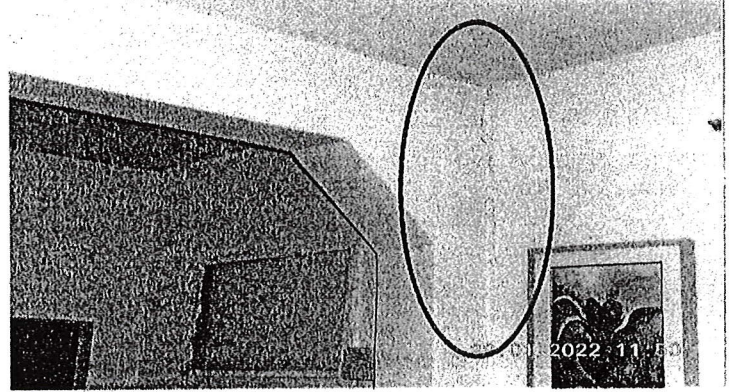

FOTO 20: Risco de queda de revestimento

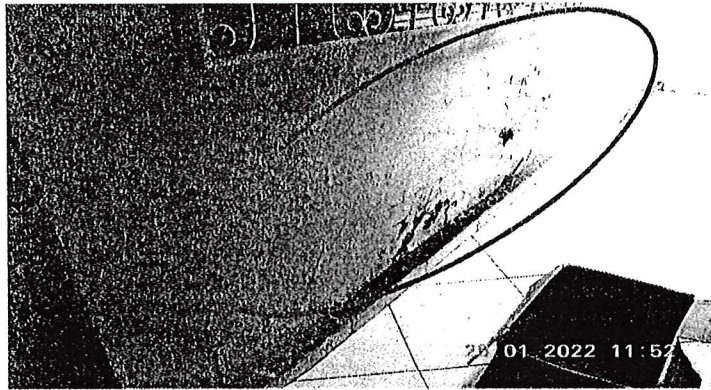

FOTO 21: Risco de queda de revestimento



FOTO 22: Risco de queda de revestimento

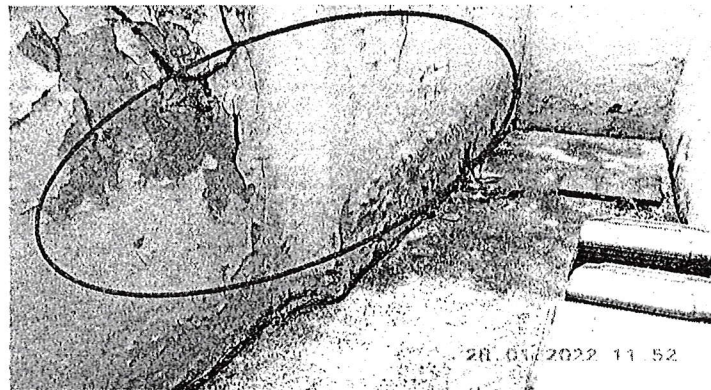
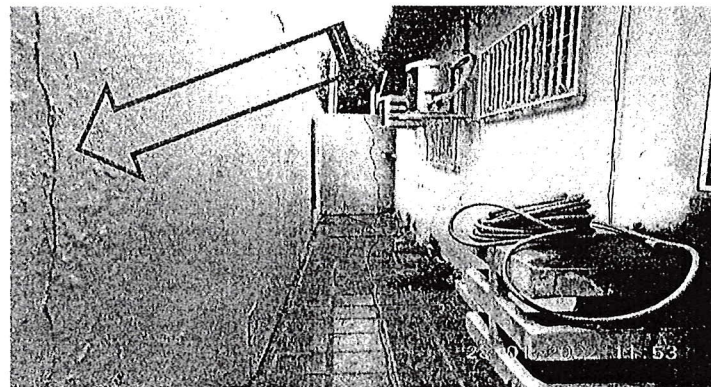

FOTO 23: Risco de queda de revestimento



FOTO 24: Fachada principal

20.01.2022  
COORDENADORIA MUNICIPAL DE DEFESA CIVIL  
NÚCLEO DE ENGENHARIA E OPERAÇÕES  
JOSÉ ROBERTO  
CPF: 999872  
RUA R. CORVETA  
CRF 01-R/116304682/00054 12116/C  
Rua: Corveta, 141 - Carandá Bosque - CEP: 79.032-590  
Fone: (67) 8020-1387  
e-mail: joseroberto@gapre.campogrande.ms.gov.br